L&W Stumpf Nachf. GmbH & Co. KG
Bergstr. 39
36093 Künzell

Telefon: 06656/ 14 92
E-Mail: info@busreisen-stumpf.de

Alle Reisen

17.05.25 - 20.05.25 - 4 Reisetage (Sa. - Sa.) **ab 499,- €**

SÜDBÖHMEN – Eine Reise, die Geschichten erzählt

» zur Reise

Am Anreisetag nehmen wir unterwegs, unweit der Landesgrenze zu Tschechien, eine qualifizierte Reiseleitung auf, die uns an allen Reisetagen begleiten wird. Südböhmen empfängt uns mit historischen Stadtkernen, malerischen Schlössern und Burgen, sowie

19.05.25 - 26.05.25 - 8 Reisetage (Mo. - Mo.) **ab 690,- €**

Pilgerreise nach MEDJUGORJE

» zur Reise

Früh morgens starten wir mit dem Reisebus im Landkreis Fulda und fahren Richtung Süden… unterwegs gibt es die bewährte „Rhöner Brotzeit“. Am späten Nachmittag erreichen Sie das Hotel Zagi in Kroatien. Hier Abendessen und Zwischenübernachtung. Am

24.05.25 - 1 Reisetag (Samstag) **112,- €**

Spargel–Geniessertag in Franken

» zur Reise

Unser heutiger Tagesausflug beginnt mit einer kleinen Stadtführung in Kitzingen, wo natürlich ein Gläschen Wein nicht fehlen darf. Danach geht’s weiter zu einem fränkischen Spargelhof. Dort angekommen wird Ihnen erstmal ein typisches Spargelmenü serviert.

01.06.25 - 1 Reisetag (Sonntag) **85,- €**

Eltviller Rosentag

» zur Reise

Entdecken Sie die Faszination der Rose... Unsere Fahrt an den Rhein startet mit einer schönen Schifffahrt in Eltville rund um die Naturschutzinsel Mariannenaue. Danach können Sie in aller Ruhe das Rosenfest besuchen. Zehntausende Rosenstöcke erblühen jedes Jahr

10.06.25 - 1 Reisetag (Dienstag) **69,- €**

Überraschungsfahrt ins Blaue

» zur Reise

„Überraschungsfahrten ins Blaue“… immer am 10. eines jeden Monats!! Inzwischen sind die Überraschungsfahrten zur beliebten Tradition geworden…!! …der Erfolg dieser Fahrt gibt uns Recht und Motivation, auch im Jahr 2024 die Tradition der Überraschungsfahrten ins

14.06.25 - 20.06.25 - 7 Reisetage (Sa. - Sa.) **ab 1.425,- €**

7-TÄGIGE DONAUKREUZFAHRT - Die Mega-Sommer-Reise

» zur Reise

Freuen Sie sich auf diese zauberhaften Fluss-Kreuzfahrt und lernen Sie die Donau als „Königin der Flüsse“ kennen. Von Passau aus geht es in drei europäische Länder und wir besuchen tolle Orte unterwegs. An Bord der MS Carmen können wir die Hektik des Alltags

14.06.25 - 1 Reisetag (Samstag) **79,- €**

Weinwanderung im Rheingau

» zur Reise

Wandererlebnis Flötenweg in Oestrich-Winkel… Die reizvolle Weinwanderung auf dem Flötenweg in Oestrich-Winkel führt durch vier Weinanbaugemeinden. Der Panoramaweg lockt alljährlich viele Genuss-Wanderer in die Weinberge zwischen dem Schloss

15.06.25 - 1 Reisetag (Sonntag) **66,- €**

ERFURT - Krämerbrückenfest

» zur Reise

Wenn es in Erfurt am schönsten ist... Erleben Sie das Krämerbrückenfest und tauchen Sie in ein buntes Fest der Kunst, Kultur und Unterhaltung mitten in Erfurts Altstadt ein. Wie immer steht die berühmte Krämerbrücke im Mittelpunkt des Festes und verbindet

21.06.25 - 1 Reisetag (Samstag) **117,- €**

SCHLAGERSTERN in Willingen

» zur Reise

Die Open-Air Veranstaltung für alle Fans der deutschen Schlagermusik… Erleben Sie die achte Auflage des angesagten Sauerland Highlights. Es kommen international bekannte Stars der Schlagermusik auf die große Bühne nach Willingen. Lassen Sie sich u. a. von DJ

23.06.25 - 1 Reisetag (Montag) **77,- €**

MOHNBLÜTE in Germerode

» zur Reise

Zauber der Mohnblüte im Frau Holle Land… Auf ca. 25 Hektar können jedes Jahr viele begeisterte Besucher die großen rosa- und pinkfarbenen Mohnfelder bestaunen, die die nordhessische Landschaft rund um den Hohen Meißner schmücken. Sie werden eine

25.06.25 - 1 Reisetag (Mittwoch) **77,- €**

MOHNBLÜTE in Germerode

» zur Reise

Zauber der Mohnblüte im Frau Holle Land… Auf ca. 25 Hektar können jedes Jahr viele begeisterte Besucher die großen rosa- und pinkfarbenen Mohnfelder bestaunen, die die nordhessische Landschaft rund um den Hohen Meißner schmücken. Sie werden eine

27.06.25 - 29.06.25 - 3 Reisetage (Fr. - Fr.) **ab 399,- €**

Pilgerreise Altötting mit Passionsspiele in Erl

» zur Reise

Seit etwa 1200 Jahren pilgern Gläubige regelmäßig nach Altötting, welches seit über 500 Jahren zu den bedeutendsten Marienwallfahrtsorten im deutschsprachigen Raum zählt. Auch bei unserer zweiten Wallfahrt in diesem Jahr möchten wir der schwarzen Madonna in

04.07.25 - 06.07.25 - 3 Reisetage (Fr. - Fr.) **ab 339,- €**

LEIPZIG – einfach tierisch!

» zur Reise

Diese Reise bietet Ihnen die perfekte Gelegenheit, Leipzig in all seinen Facetten kennenzulernen. Eine Stadtrundfahrt und ein geführter Rundgang lassen Sie die charmante Stadt intensiv erleben. Ihr Hotel, zentral gelegen, lädt zum entspannten Bummeln und

10.07.25 - 1 Reisetag (Donnerstag) **55,- €**

Tag der Hl. Rita in Walldürn

» zur Reise

Dieser Tagesausflug führt uns in den Wallfahrtsort Walldürn. Dort wird jedes Jahr am 10.07.der Tag der Hl. Rita gefeiert. Vor dem Hochaltar wird hierzu ein Anbetungsaltar mit der Statue der Hl. Rita aufgebaut. Erzbischof Dr. Ludwig Schick hat sich für das feierliche

10.07.25 - 1 Reisetag (Donnerstag) **69,- €**

Überraschungsfahrt ins Blaue

» zur Reise

„Überraschungsfahrten ins Blaue“… immer am 10. eines jeden Monats!! Inzwischen sind die Überraschungsfahrten zur beliebten Tradition geworden…!! …der Erfolg dieser Fahrt gibt uns Recht und Motivation, auch im Jahr 2024 die Tradition der Überraschungsfahrten ins

12.07.25 - 1 Reisetag (Samstag) **94,- €**

SAMBA-FESTIVAL Coburg

» zur Reise

DAS IDEALE GRUPPEN-ERLEBNIS! Brasilianische Lebensfreude auf dem grössten Samba-Festival ausserhalb Rios… Am Nachmittag werden Sie in Coburg sein, genau rechtzeitig, um den Höhepunkt des Festivals am Samstag mitzuerleben! Jede Bühne und

17.07.25 - 20.07.25 - 4 Reisetage (Do. - Do.) **ab 549,- €**

Sommerreise an den romantischen Rhein

» zur Reise

Sie starten Ihre Reise Richtung Rheintal mit einer Führung durch das mittelalterlichen Montabaur, incl. einer Überraschung. In Bonn erwartet Sie zwischen Bonner Museumsmeile und Rhein das Maritim Hotel Bonn. Von hier aus startet unsere Entdeckungstour durch das

19.07.25 - 20.07.25 - 2 Reisetage (Sa. - Sa.) **ab 235,- €**

ALTMÜHLTAL – Spaß und gute Laune im Herzen Bayerns

» zur Reise

DAS IDEALE GRUPPEN-ERLEBNIS! Diese Kurzreise führt uns ins Altmühltal und hält für Sie einige tolle Unternehmungen bereit. Schon bei der Anreise starten wir mit einer gemütlichen Schifffahrt auf dem Brombachsee, begleitet von einem zünftigen

26.07.25 - 1 Reisetag (Samstag) **72,- €**

Olympia-Feeling in Oberhof

» zur Reise

Auf den Spuren der Athleten am Olympiastützpunkt Oberhof... Bei einer dreistündigen, leichten Wanderung (3,5 km) werden Sie zu den imposanten Wintersportstätten geführt. Sie erfahren Details über Weltmeisterkarrieren, Trainingsmöglichkeiten und Wettkämpfe. Die

08.08.25 - 10.08.25 - 3 Reisetage (Fr. - Fr.) **ab 475,- €**

RHEIN IN FLAMMEN

» zur Reise

Das Mittelrheintal ist seit Jahren Schauplatz für die berühmtesten Feuerwerke Deutschlands. Bekannt geworden als "Rhein in Flammen" mit beeindruckenden Feuerwerken, die jede Schifffahrt krönen. Am Anreisetag machen wir einen Zwischenstopp

10.08.25 - 1 Reisetag (Sonntag) **69,- €**

Überraschungsfahrt ins Blaue

» zur Reise

„Überraschungsfahrten ins Blaue“… immer am 10. eines jeden Monats!! Inzwischen sind die Überraschungsfahrten zur beliebten Tradition geworden…!! …der Erfolg dieser Fahrt gibt uns Recht und Motivation, auch im Jahr 2024 die Tradition der Überraschungsfahrten ins

14.08.25 - 17.08.25 - 4 Reisetage (Do. - Do.) **ab 539,- €**

Wo die Heide blüht und das Schäferglück zu Hause ist

» zur Reise

Zu dieser Jahreszeit lohnt sich ein Ausflug in die Lüneburger Heide ganz besonders, weil die einzigartige Heide-Landschaft ihren ganz besonderen Charme versprüht. Sanfte Hügel, Wacholder, das kräftige Lila der blühenden Heideflächen und Heidschnucken erwarten uns.

17.08.25 - 1 Reisetag (Sonntag) **105,- €**

VOLKACH - Planwagenfahrt und Weinfest

» zur Reise

Nachdem Sie sich bei unserem Frühstück gestärkt haben starten wir in Volkach die Planwagenfahrt mit Weinprobe und Gästeführung. Zur Begrüßung gibt es einen weißen Secco, danach eine 4er Weinprobe mit den Klassikern des Frankenweines und dazu noch

18.08.25 - 22.08.25 - 5 Reisetage (Mo. - Mo.)

ab 675,- €

Dahoam beim Singenden Wirt

» zur Reise

NEU DABEI: Programmpunkt Landshut Herzlich willkommen in Elisabethszell, der Heimat des Singenden Wirts im ***S Hotel Mariandl. Hier erleben Sie die einzigartige bayerische Lebensart, umgeben von herzlicher Gastlichkeit und gemütlicher Atmosphäre. Genießen sie

28.08.25 - 04.09.25 - 8 Reisetage (Do. - Do.)

ab 1.249,- €

SONNENINSEL FEHMARN – Lust auf echtes Inselfeeling?

» zur Reise

Fehmarn ist einzigartig – dank der Insellage erwarten Sie rundherum abwechslungsreiche Küstenabschnitte. Am Nachmittag erreichen wir unser Hotel, das IFA Hotel und Ferienzentrum, direkt am Südstrand der Ostseeinsel Fehmarn. Von hier aus genießen Sie

06.09.25 - 1 Reisetag (Samstag)

89,- €

HEIDELBERGER Schlossleuchten

» zur Reise

In Heidelberg angekommen, beginnen wir zuerst mit einer Sightseeingtour auf dem Neckar. Diese schöne Rundfahrt entführt Sie auf eine Reise entlang des malerischen Neckars, vorbei an einigen der schönsten Sehenswürdigkeiten der Stadt. Genießen Sie den Blick auf

10.09.25 - 1 Reisetag (Mittwoch)

69,- €

Überraschungsfahrt ins Blaue

» zur Reise

„Überraschungsfahrten ins Blaue“… immer am 10. eines jeden Monats!! Inzwischen sind die Überraschungsfahrten zur beliebten Tradition geworden…!! …der Erfolg dieser Fahrt gibt uns Recht und Motivation, auch im Jahr 2024 die Tradition der Überraschungsfahrten ins

11.09.25 - 14.09.25 - 4 Reisetage (Do. - Do.)

ab 539,- €

Blumeninsel Mainau und Konstanz

» zur Reise

Unsere Reise führt uns an den wunderschönen Bodensee, der malerisch im nördlichen Alpenvorland liegt. Als größtes Binnengewässer Deutschlands wird er gerne auch das „Schwäbische Meer“ genannt. Das milde und angenehme Klima dort ist perfekt für eine

20.09.25 - 25.09.25 - 6 Reisetage (Sa. - Sa.)

ab 999,- €

TRAUMZIEL GARDASEE - Ein Hauch von Dolce Vita

» zur Reise

Das Wetter im Frühherbst lockt mit milden Temperaturen und bietet die perfekte Gelegenheit, charmante Städte mit ihren Villen und Gärten entlang der Seeufer zu besuchen. Am Nachmittag erreichen wir das ****Hotel Relais Corte Cavalli, das sich ideal

20.09.25 - 1 Reisetag (Samstag)

89,- €

Technikmuseum Speyer

» zur Reise

Bei einer Museumsführung erleben Sie Europas größte Ausstellung für bemannte Raumfahrt, spazieren auf der Tragfläche eines Jumbo-Jets und erkunden den Maschinenraum eines U-Bootes. In Speyer jagt eine Sensation die nächste: das Space

30.09.25 - 06.10.25 - 7 Reisetage (Di. - Di.)

ab 1.499,- €

FLUSSKREUZFAHRT auf Maas, Schelde und Rhein

» zur Reise

Ganz gemütlich entdecken Sie Holland und Flandern an Bord der MS Verdi, einem gehobenen 4-Sterne-Flusskreuzfahrtschiff. Mit dem Bus reisen Sie entspannt nach Cuijk an der Maas. Bevor das Schiff ablegt, unternehmen Sie einen Stadtrundgang, und um 17 Uhr

03.10.25 - 1 Reisetag (Freitag) **79,- €**

Schlemmerwanderung in Oppenheim

» zur Reise

Die schönsten Weinlagen Rheinhessens auf einer Genusswanderung erleben… Die Schlemmerwanderung in Oppenheim ist ein Geheimtipp für alle Genießer, denn hier verbinden sich kulinarische Genüsse mit der Schönheit der Natur. Die Wanderstrecke in den

09.10.25 - 13.10.25 - 5 Reisetage (Do. - Do.) **ab 699,- €**

KASTELRUTHER SPATZENFEST live erleben ...

» zur Reise

Seit über 3 Jahrzehnten begeistern die Kastelruther Spatzen ihr Publikum mit volkstümlicher Musik. Nach einer entspannten Anreise und malerischen Ausblicken erreichen wir unser *** Hotel im Pustertal/Eisacktal. Ein Begrüßungsgetränk und ein leckeres Abendessen stimmen

10.10.25 - 1 Reisetag (Freitag) **69,- €**

Überraschungsfahrt ins Blaue

» zur Reise

„Überraschungsfahrten ins Blaue“… immer am 10. eines jeden Monats!! Inzwischen sind die Überraschungsfahrten zur beliebten Tradition geworden…!! …der Erfolg dieser Fahrt gibt uns Recht und Motivation, auch im Jahr 2024 die Tradition der Überraschungsfahrten ins

18.10.25 - 1 Reisetag (Samstag) **110,- €**

Erlebnistag in Franken - Bremserzeit

» zur Reise

Nach unserem leckeren Frühstück wird unser erster Stopp in Würzburg sein. Hier fahren Sie mit dem City Train durch die Altstadt und durch die einzigartige Geschichte Würzburgs. Von der prunkvollen Residenz, zum Dom, den Main entlang mit Blick auf die Festung

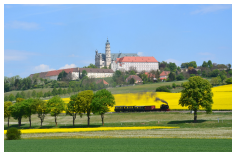

23.10.25 - 26.10.25 - 4 Reisetage (Do. - Do.) **ab 499,- €**

SAISONABSCHLUSSFAHRT im Ostalbkreis

» zur Reise

Kommen Sie mit uns in die vielseitige Region der Ostalb. Eine Region, wie sie vielseitiger und geschichtsträchtiger nicht sein kann… Ob urweltliche Fossilien, Meteoritenkrater, die Geschichte der Römer am „Limes“ – oder Schlösser und Klöster der Region. Am Anreisetag

08.11.25 - 15.11.25 - 8 Reisetage (Sa. - Sa.) **ab 998,- €**

Herbstliche Auszeit in Bad Füssing

» zur Reise

Mit Beginn der kalten Jahreszeit zieht es uns wieder nach Bad Füssing. Die entspannte Atmosphäre, die heilenden Thermalquellen und die herzliche bayerische Gastfreundschaft machen Bad Füssing zu einem idealen Ort für Erholung und Stärkung vor dem Winter.

10.11.25 - 1 Reisetag (Montag) **69,- €**

Überraschungsfahrt ins Blaue

» zur Reise

„Überraschungsfahrten ins Blaue“… immer am 10. eines jeden Monats!! Inzwischen sind die Überraschungsfahrten zur beliebten Tradition geworden…!! …der Erfolg dieser Fahrt gibt uns Recht und Motivation, auch im Jahr 2024 die Tradition der Überraschungsfahrten ins

10.11.25 - 1 Reisetag (Montag) **99,- €**

ERFURT - Martinsfeier

» zur Reise

In Erfurt angekommen, lernen Sie erstmals die Sehenswürdigkeiten der Stadt bei einer Altstadtführung kennen. Danach haben Sie genügend Zeit, um den Tag zu erleben, denn am Vorabend des Martinstages, am 10. November, findet die traditionelle Martinsfeier

11.11.25 - 1 Reisetag (Dienstag) **62,- €**

Karnevalseröffnung in Köln

» zur Reise

Kölle Alaaf!!... Alle Karnevalisten fiebern nach Aschermittwoch auf die Eröffnung der neuen Karnevalssaison und mit langer Tradition wird der Beginn der „fünften Jahreszeit“ am 11.11. um 11.11 Uhr auf dem Heumarkt in Köln gefeiert – alles was in karnevalistischen Kreisen

10.12.25 - 1 Reisetag (Mittwoch) **69,- €**

Überraschungsfahrt ins Blaue

» zur Reise

„Überraschungsfahrten ins Blaue“… immer am 10. eines jeden Monats!! Inzwischen sind die Überraschungsfahrten zur beliebten Tradition geworden…!! …der Erfolg dieser Fahrt gibt uns Recht und Motivation, auch im Jahr 2024 die Tradition der Überraschungsfahrten ins

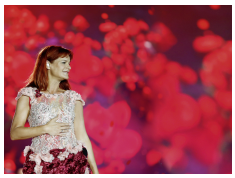

17.12.25 - 21.12.25 - 5 Reisetage (Mi. - Mi.) **ab 629,- €**

DEZEMBERNACHT mit Andrea Berg

» zur Reise

"JETZT BUCHEN - PLÄTZE BEGRENZT!" Gönnen Sie sich ein paar entspannte Tage im Hotel „Sonnenhof“ in Kleinaspach, idyllisch gelegen am Rand des Naturparks Schwäbisch-Fränkischer Wald, südlich der Löwensteiner Berge. Das Hotel und die Anlage

Bildrechte: Pecold - Fotolia, ©GoneWithTheWind - stock.adobe.com, Spargelhof Franken, Bildarchiv der Stadt Eltville, ©momanuma - stock.adobe.com, saylor7009 - Fotolia, ©Frank Wagner - stock.adobe.com, ArTo - Fotolia, SCHRÖDER EVENT GMBH, doris oberfrank-list - Fotolia, (c) Rudi Gigler 0043/664/1116066, ©EdNurg - stock.adobe.com, Stadt Walldürn, Foto: Sambaco, ©saiko3p - stock.adobe.com, AdobeStock_531092131, Henry Czauderna - Fotolia, ©EKH-Pictures - stock.adobe.com, LianeM, mojolo - Fotolia, Hotel Mariandl, AdobeStock_361870692, eyetronic - Fotolia, Microstockfish - Fotolia, AdobeStock_389169007, Photographer: Thorsten Sperkice _ Technik Museum Speyer, Martin Bergsma, inMEDIA / Schlemmerwanderung, Taspeiner, Bernhard Sulzer, Stadt Neresheim(1), Thermen Hotel Apollo Bad Füssing, Matthias F. Schmidt www.fotograf, AdobeStock_95951962, fm